FC-Wacker-Echo

Kreisklasse Bamberg 1

Saison 2022/23

FC Wacker Bamberg 1927 e.V.

SIMMA HART. SIMMA WACKER!

Gastverein:

SG Reckendorf/Gerach

SV Rot-Weiß Gerach 1946 – ASV Reckendorf 1925 e.V.

Sonntag, 2. April 2023, Heft 11

A-KLASSE BAMBERG 1: **Sonntag, 2. April 2023**

FC Wacker Bamberg II – SG Sportfr./BSC

Heute spielen – Kreisklasse 1

Freitag, 31. März 2023

19.00 Uhr:

FC Oberhaid II – SpVgg Trunstadt	(0:1)
DJK Gaustadt – ASV Gaustadt	(1:1)

Sonntag, 2. April 2023

15.00 Uhr:

Wacker Bbg. – SG Reckend./Gerach	(0:0)
RSC Oberhaid – VfL Mürsbach	(2:1)
TSC Bamberg – TSV Staffelbach	(0:4)
FC Viereth – Post-SV Bbg.	(0:2)
DJK Tütschengereuth – SpVgg Ebing	(1:5)
SpVgg Lauter – SV Hallstadt	(1:1)

Nächster Spieltag - Kreisklasse 1

Samstag, 8. April 2023

15.30 Uhr:

ASV Gaust. – DJK Tütschengereuth	(2:2)

16.00 Uhr:

SV Hallstadt – FC Wacker Bamberg	(1:6)
SpVgg Ebing – SpVgg Lauter	(4:4)
SpVgg Trunstadt – DJK Gaustadt	(2:0)
VfL Mürsbach – FC Oberhaid II	(2:1)
Post-SV Bamberg – RSC Oberhaid	(3:2)
SG Reckend./Gerach – TSC Bamberg	(2:0)
TSV Staffelbach **–** FC Viereth	(4:3)

A-Klasse Bamberg 1

Sonntag, 2. April 2023

12.45 Uhr:

Wacker Bbg. II – SG Sportfr./BSC	(2:0)

A-Klasse Bamberg 1

Samstag, 8. April 2023 FCW II spielfrei

Sonntag, 16. April 2023 12.45 Uhr:

FC Wacker II – FC Eintr. Bbg. II	(2:5)

Spiele des FC Wacker Bamberg – Kreisklasse Bamberg 1 – Saison 2022/2023

So., 24. 7.	15.00	VfL Mürsbach	– FC Wacker Bamberg	2:0
Do., 28. 7.	18.30	FC Wacker Bamberg	– TSC Bamberg	6:2
So., 31. 7.	15.00	FC Viereth	– FC Wacker Bamberg	1:4
Sa., 6. 8.	15.00	FC Wacker Bamberg	– RSC Oberhaid	0:4
Do., 11. 8.	18.30	Post-SV Bamberg	– FC Wacker Bamberg	3:1
So., 14. 8.	15.00	FC Wacker Bamberg	– TSV Vikt. Staffelbach	4:3
Sa., 20. 8.	17.00	SG Reckendorf/Gerach	– FC Wacker Bamberg	0:0 ⇔
Fr., 26. 8.	18.30	FC Wacker Bamberg	– SV Hallstadt	6:1
So., 4. 9.	15.00	SpVgg Ebing	– FC Wacker Bamberg	1:2
Sa., 10. 9.	15.00	FC Wacker Bamberg	– ASV Gaustadt	4:2
So., 18. 9.	15.00	SpVgg Trunstadt	– FC Wacker Bamberg	2:1
So., 25. 9.	15.00	FC Wacker Bamberg	– FC Oberhaid II	3:1
So., 2. 10.	15.00	DJK Teut. Gaustadt	– FC Wacker Bamberg	2:3
Sa., 8. 10.	15.00	FC Wacker Bamberg	– DJK Tütschengereuth	0:2
So., 16. 10.	15.00	SpVgg Lauter	– FC Wacker Bamberg	4:1
Rückrunde:				
So., 23. 10.	15.00	FC Wacker Bamberg	– VfL Mürsbach	1:2
So., 30. 10.	15.00	TSC Bamberg	– FC Wacker Bamberg	1:7
So., 6. 11.	14.00	FC Wacker Bamberg	– FC Viereth	8:1
So., 20. 11.	14.00	FC Wacker Bamberg	– Post-SV Bamberg	1:1 ⇔
So., 19. 3. **23**	15.00	FC Wacker Bamberg	– RSC Oberhaid (Sp. gedreht)	3:1
So., 26. 3.	15.00	TSV Viktoria Staffelbach	– FC Wacker Bamberg	3:2
So., 2. 4.	15.00	FC Wacker Bamberg	– SG Reckendorf/Gerach	:
Sa., 8. 4.	16.00	SV Hallstadt	– FC Wacker Bamberg	:
So., 16. 4.	15.00	FC Wacker Bamberg	– SpVgg Ebing	:
Sa., 22. 4.	15.30	ASV Gaustadt	– FC Wacker Bamberg	:
Sa., 29. 4.	15.00	FC Wacker Bamberg	– SpVgg Trunstadt	:
So., 7. 5.	13.45	FC Oberhaid II	– FC Wacker Bamberg	:
Sa., 13. 5.	15.00	FC Wacker Bamberg	– DJK Teut. Gaustadt	:
So., 21. 5.	15.00	SpVgg Tütschengereuth	– FC Wacker Bamberg	:
Sa., 27. 5.	16.00	FC Wacker Bamberg	– SpVgg Lauter	:

Zum heutigen Spiel:

FC Wacker Bamberg – SG ASV Reckendorf/RW Gerach (0:0)

Zum ersten Spieltag der Restrunde in der Kreisklasse 1 begrüßen wir die SG Reckendorf/Gerach mit Ihren Anhängern, den Schiedsrichter und alle Zuschauer recht herzlich. Die SG Reckendorf/Gerach steht mit 13 Siegen auf dem 2. Tabellenplatz und peilt einen Platz um den Aufstieg an. Dafür wollen sie heute auch gegen den FC Wacker punkten, gegen den man sich in der Vorrunde torlos trennte. Daher ist ein kampfstarkes und spannendes Spiel zu erwarten, für das wir auf einen positiven Ausgang mit Unterstützung vieler Fans hoffen.

Für die restliche Saison fit machte sich die Mannschaft von Trainer Blum in den Vorbereitungsspielen, in denen gegen Giech 3:1 und Stappenbach/Vorra 5:0 gewonnen wurde. Unentschieden wurde gegen Sambach/Herrnsdorf und Strullendorf II gespielt. Der FC Wacker hat im letzten Spiel 2022 durch das 1:1 in der Nachspielzeit gegen den Post-SV den Sieg verschenkt, mit dem 3:1-Sieg im Nachholspiel gegen den RSC Oberhaid die restliche Runde aber erfolgreich begonnen. Ein Rückschlag war das Spiel in Staffelbach, das trotz 1:2-Führung noch mit 3:2 verloren wurde. Heute will Trainer Mirco Blum mit seinem Team beweisen, dass mehr Potential in der Mannschaft steckt um einen höheren Tabellenplatz zu erringen. Dafür muss heute konzentriert von Beginn an dagegen gehalten werden und der Sturm effektiv die sich bietenden Chancen nutzt.

Die **Zweite Wacker-Mannschaft** von Trainer Balu Frank Walter hat in den letzten 8 Spielen 7 Siege und ein Unentschieden in Folge erkämpft und ist auf den 4. Tabellenplatz in die Nähe eines Aufstiegsplatzes geklettert. Wetter- und platzbedingt ist die Zweite in den Vorbereitungsspielen von Absagen begleitet und hat in Lichteneiche 2:1 verloren und gegen Baunach II einen 4:0-Sieg errungen. Auch das erste Punktspiel in Gundelsheim fiel den Platzverhältnissen zum Opfer. Heute ist im Lokalderby die SG Sportfr./BSC Bbg. zu Gast, gegen die im Hinrundenspiel ein 2:0-Sieg errungen wurde. Mit dem möglichen Blick auf den Relegationsplatz möchte Trainer Balu mit seinem Team den Vorrundensieg wiederholen. Dazu erhoffen wir die nötige Einstellung und wünschen viel Glück.

	Kreisklasse 1 – 2022/23	Spiele	Tore	Punkte	Siege	Unentsch.	Niederl.
1.	SpVgg Ebing	21	60:22	48	14	6	1
2.	SG Reckendorf/Gerach	21	48:30	45	1**3**	3	4
3.	SpVgg Lauter	20	66:34	41	13	2	5
4.	VfL Mürsbach	21	51:34	41	13	2	6
5.	TSV Vikt. Staffelbach	20	52:36	39	12	3	5
6.	Post-SV Bamberg	21	49:28	38	11	5	5
7.	RSC Oberhaid	21	56:36	38	12	2	7
8.	FC Wacker Bamberg	21	57:39	35	11	2	8
9.	SpVgg Trunstadt	21	33:41	30	9	3	9
10.	DJK Teut. Gaustadt	21	34:36	27	8	3	10
11.	SV Hallstadt	21	26:37	27	7	6	8
12.	DJK Tütschengereuth	21	33:51	21	5	6	10
13.	FC Oberhaid II	21	33:41	20	6	2	13
14.	ASV Gaustadt	21	33:71	9	*2*	3	16
15.	TSC Bamberg	21	30:73	8	2	2	17
16.	FC Viereth	21	27:79	8	2	2	17

FC Wacker Bamberg – RSC Oberhaid 3:1 (2:0)

Im wegen der RSC-Platzverhältnisse gedrehten Spiel, das auf dem Gaustadter Kunstrasen durchgeführt wurde, begannen die Oberhaider sehr druckvoll. Einsatz- und kampfkräftiger suchten sie im ersten Spiel nach der Winterpause schnell das Geschehen zu bestimmen. Erst nach 20 Minuten konnte sich der FC Wacker auf diese mit viel Mühe überstandene Druckphase einstellen und dagegenhalten. Die durchaus mögliche Gästeführung konnte Wackertorhüter Patrick Lehner zudem mit einem abgewehrten Elfmeter (35. Min.) verhindern. Das brachte dem Mirco-Blum-Team die nötige Sicherheit um den Weg nach vorne zu finden und der ballgewandte Khalid Belmouden schoss gezielt einen Flankenball zu Gregor Hetzel, der den Ball mit dem Kopf über den RSC-Torwart einnetzte (42. Min., 1:0). Belmouden war es auch, der kurz darauf einen 30-m-Freistoß direkt ins Tor zu schießen verstand (44. Min., 2:0) und damit noch vor der Pause für einen 2-Tore-Vorsprung sorgen konnte. Mit mehr körperlichen Kampfeinsatz versuchte der RSC Oberhaid zum Anschluss zu kommen und zwang die Wackerabwehr zum Höchsteinsatz. Allerdings waren auch die Gegenangriffe der Wackerianer nicht ungefährlich und Khalid Belmouden hätte mit seinem Freistoß (55.) fast den Vorsprung erhöht; RSC-Keeper Bräcklein rettete hier aber sicher. Ein übertriebender Abwehrversuch führte in der 66. Min. zu einem Elfmeter für Oberhaid, den Maximilian Mayer zum 2:1-Anschluss nutzte. Mit körperlich mächtigem Einsatz drängten die Gäste jetzt auf den Ausgleich, wobei der umsichtige Schiedsrichter mit drei 10-Minuten-Strafen die Wogen zu glätten versuchte. Da Wacker selbst in Überzahl nur in die Abwehr gedrängt wurde, waren sie immer wieder gezwungen, die Bälle aus der Gefahrenzone zu schießen um mit Mühe den Ausgleich zu verhindern. Den Sieg endgültig sichern konnte erst der von Christopher Haaland über die Abwehr getretene Freistoß in der Nachspielzeit, den der spielstarke Finn Haferkamp zum 3:1 (90. +4) ohne Bedrängnis einschoss und für den Jubel im ersten Spiel der Restrunde sorgte.

Es spielten: Patrick Lehner, Christoph Tippelt, Leo Graf, Finn Haferkamp, Christopher Haaland, Gregor Hetzel, Anas Hamoudi, Lars Hoffmann, Khalid Belmouden, Maxwell Ofori, Timo Renk – Savvas Hatzifotiou, Valentin Schinner, Alexander Gebele, Elia Grimminger, Matthias Döhnel, Hannes Geißler

Der Kampfeinsatz gegen den RSC Oberhaid musste bis zum Schlusspfiff konsequent durchgehalten werden. Erst als die Maßflanke von Christopher Haaland (vorne halbrechts) zu Finn Haferkamp ankam, war das erste Kreisklassespiel 2023 in der Nachspielzeit sicher entschieden.

TSV Vikt. Staffelbach – FC Wacker Bamberg 3:2 (1:2)

Nicht wirklich auf dem Platz war der FC Wacker im ersten Auswärtspunktspiel in Staffelbach. Zwei schnelle Möglichkeiten konnte Torhüter Bastian Kleis noch glücklich entschärfen. Der andauernde Druck und der stärkere Zweikampfeinsatz wurde aber durch Schrepfer schnell genutzt (8. Min., 1:0). Schon im Gegenzug setzte sich auf der Außenseite der schnelle Timo Renk durch und flankte auf Maxwell Ofori, der postwendend den Ausgleich erzielte (10. Min., 1:1). Nachdem Keeper Kleis nochmal mit dem Fuß retten musste (14.) kam auch der FC Wacker immer besser ins Spiel und konnte für Gegendruck sorgen. Mit gutem Aufbau wurde jetzt der Ball nach vorne gespielt und Möglichkeiten erarbeitet. Gregor Hetzel setzte den Ball knapp neben das Tor (23.) und der wirbelnde Khalid Belmouden blieb bei seinem Versuch glücklos, als der Ball das Gehäuse verpasste (25.). Eine super Flanke von Maxwell Ofori köpfte Timo Renk ins Tor und erzielte damit die Wackerführung (31. Min., 1:2). Christoph Tippelt hätte den Spielstand kurz vor der Halbzeit sogar erhöhen können, scheiterte aber ganz knapp. Wacker versuchte den Druck nach vorn beizubehalten, wobei Staffelbach mit verstärktem körperlichen Zweikampfeinsatz dagegenhielt und für ein sehenswertes Spiel sorgten. Ein Konter (60.) und eine knapp verpasste Hereingabe hätten durchaus den Ausgleich bedeuten können. Da die Gäste jetzt mehr auf Konter mit langen Bällen setzten und das direkte Zusammenspiel vernachlässigten bekam Staffelbach mehr Ballkontakte um den Sturm voranzutreiben. Einen Eckball verwandelte der Heimstürmer Schug mit dem Kopf zum Ausgleich (71. Min., 2:2). Kurz darauf wurde beim Eckball von Belmouden es verpasst den Ball ins Tor zu schieben. Der verstärkte Körpereinsatz der Hausherren und eigene Fehler im Spielaufbau kamen den Gastgebern zugute, die mit einem weiten Pass, direkt mit dem Kopf von Stetson verlängert, im Wackertor einschlug. Da der durchgebrochene Khalid Belmouden unfair am Lauf gehindert wurde und dann unbeherrscht den Gegner wegstieß führte die rote Karte zur Unterzahl, womit bis zum Schluss nicht mehr die Kraft zum Ausgleich aufgebracht wurde und den Staffelbachern der Sieg überlassen werden musste.

Es spielten: Sebastian Kleis, Christoph Tippelt, Leo Graf, Finn Haferkamp, Felix Kraus, Gregor Hetzel, Lars Hoffmann, Khalid Belmouden, Matthias Döhnel, Timo Renk, Maxwell Ofori – Savvas Hatzifotiou, Anas Hamoudi, Elia Grimminger, Alexander Gebele, Christopher Haaland, Mustafa Bünül, Mirco Blum

Die Wacker-Torschützen Maxwell Ofori und Timo Renk beim Versuch einen Treffer zu erzielen.

Vorbereitungsspiele für die restliche Saison 2022/23

SC Lichteneiche – FC Wacker II 2:1

FC Wacker I – FV Giech 3:1

SG Stappenbach/Vorra – FC Wacker I 0:5 (alle fünf Treffer erzielte Max Jerabek)

SG Sambach/Herrnsdorf – FC Wacker I 2:2

Beide Seiten boten ein offenes Spiel mit gutem Einsatz, in dem Gregor Hetzel 5 Minuten vor der Halbzeit per Kopfball das 0:1 erzielte. Den Anstoß zur 2. Hälfte nutzten die Gastgeber direkt zum Ausgleich. Viele Zuspielfehler ließen eine kontrollierte Spielweise vermissen und die schnellen Gelgenangriffe nutzten die Sambach/Herrnsdorfer in der 73. Min. zur 2:1-Führung. Super angepasst trickste sich Anas Hamoudis vorne durch und erzielte in der 83. Min. den Ausgleich, bei dem es trotz größter Bemühungen bis zum Schlusspfiff blieb.

FC Wacker I – FC Wacker II 1:1

FC Strullendorf – FC Wacker I 1:1

FC Baunach II – FC Wacker II 0:4

In Baunach übernahm das von Felix Müller aus der Abwehr organisierte Spiel alsbald die Kontrolle und David Bognar traf schon in der 6. Min. zum 0:1. Patrick Philipp ersetzte den erkrankten Trainer Frank Walter und ließ zielstrebiger die Wackerreserve nach vorne spielen. Der Abwehrversuch eines Eckballs von David Schwab prallte als Eigentor ins Netz (14. Min., 0:2). Die schnellen Konter von Baunach II blieben in der Wackerabwehr hängen oder endeten beim sicheren Torhüter Steffen Haase. Erneut einen Schwab-Eckball nutzte der antriebsfreudige Armin Sabzghabasoufiani mit einem sehenswerten Kopfball zum 0:3 (33.). Einen scharfer Freistoß von Felix Müller ließ der Baunacher Keeper abprallen, was der sturmfreudige Pablo Barrionuevo zum 0:4 einschoss. Das Ergebnis konnte trotz nachlassender Wackerenergie bis zum Schluss gegentorlos gehalten werden.

Leider fielen wieder mehrere Spiele platzbedingt dem Wetter zum Opfer.

Mit gutem Kampfeinsatz und Toren von Gregor Hetzel und Anas Hamoudi trennte sich Wacker I in Sambach/Herrnsdorf unentschieden.

Mit einer gute Einstellung und überlegener Spielweise gewann Wacker II gegen Baunach II mit 4:0.

Aufgebot FC Wacker Bamberg

Valentin Schinner
Felix Kraus
Leo Graf
David Bognar
Alexander von Stetten
Christoph Tippelt
Felix Degenhart
Savvas Hatzifotiou
Timo Renk
Alexander Gebele
Daniel Töwe
Matthias Döhnel
Hannes Geißler
Gregor Hetzel
Lars Hoffmann
Pablo Barrionuevo
Finn Haferkamp
Khalid Belmouden
Tim Purucker
Timo Renk
Paul Specht
Anas Hamoudi
Max Jerabek
Christopher Haaland
Elia Grimminger
Julian Karg
Mirco Blum
Patrick Lehner
Sebastian Kleis
Steffen Haase
Felix Müller
Patrick Philipp
Matthias Kaufhold
Armin Sabzghabasoufiany
Mustafa Bünül
Flo Wirnitzer
Nico Rehm
David Schwab
David Schwarzkopf
Martin Schuster
Simon Zwosta
Tobias Förtsch
Pascal Sartorius
Felix Schlegel
Paul Buhl
Sebastian Pleiner
Thomas Michaelis
Erik Kunze
Pit Schmidt
Sebastian Schmidt
Martin Loy
Marian Möller
Markus Opitz
Gio Scalia
Christian Fuchs
Stefan Kühl
Maxwell Ofori
Sergio Isele

Spiele vom 26. März 2023 – A-Klasse 1:

Post-SV Bbg. II – FV 1912 Bamberg	3:1
FC Eintr. Bbg. II – FC Strullendorf II	9:2

Spiele vom 26. März 2023 – Kreisklasse 1:

FC Wacker Bamberg – RSC Oberhaid	3:1
FC Viereth – VfL Mürsbach	2:4
FC Oberhaid II – SpVgg Ebing	0:1
SG Reckendorf/Gerach – SpVgg Lauter	4:2
ASV Gaustadt – FC Oberhaid II	4:4
SV Hallstadt – DJK Tütschengereuth	3:1
SpVgg Ebing – DJK Gaustadt	2:1
VfL Mürsbach – SpVgg Trunst.	1:2
RSC Oberhaid – FC Viereth	3:0
Post-SV Bbg. – TSC Bamberg	1:1
TSV Staffelbach – Wacker Bbg.	3:2

Torschützen FC Wacker Bamberg Kreiskasse 1 – 2022/23 (Tore 57:39)

Max Jerabek	24
Timo Renk	10
Tim Purucker	5
Aydin Özilban	4
Gregor Hetzel	2
Lars Hoffmann	2
Elia Grimminger	2
Maxwell Ofori	2
Khalid Belmouden	1
Christopher Haaland	1
Finn Haferkamp	1
Anas Hamoudi	1
Paul Specht	1
Simon Zwosta	1

Torschützen FC Wacker Bamberg II A-Klasse 1 – 2022/23 (Tore 42:24)

Maxwell Ofori	12
David Schwab	6
Pablo Barrionuevo	4
Erik Kunze	2
Felix Müller	2
Radi Pflug	2
David Bognar	2
Felix Degenhart	1
Lars Hoffmann	1
Martin Loy	1
Aydin Özilban	1
Gio Scalia	1
Armin Sabzghabasoufiany	1
Eigentor des Gegners	1
Kampflos aus Spiel in Pödeld./Naisa	2

Friedliches Miteinander in Staffelbach trotz der Niederlage. Der überall bekannte und beliebte Zico (rechts) mit von links Christian, Steffen, dem kleinen Hannes und wie gewohnt – mit Dame – der attraktiven Steffi.

Spielmacher Sebastian Schmidt und Torhüter Patrick Lehner in Action.

FC Wacker Bamberg 2. Mannschaft
A-Klasse Bamberg 1, Saison 2022/23

1	SC 08 Bamberg	16	90:25	43
2	FC Rentweinsdorf	18	77:22	42
3	FC Wacker Bbg. II	17	39:23	38
4	FC Eintr. Bamberg II	16	80:26	37
5	TSG 05 Bamberg	16	65:24	37
6	SV Gundelsheim	17	48:28	31
7	SG Pödeldorf/Naisa II	18	40:35	24
8	Post-SV Bamberg II	18	33:46	24
9	FV 1912 Bamberg	18	32:53	22
10	FC Strullendorf II	18	36:63	21
11	ETSV Bamberg	16	21:64	13
12	SG FC Sportfr./BSC Bbg.	17	20:44	10
13	DJK Priegendorf	16	9:62	6
14	SV Memmelsdorf II	17	14:89	3

FC Wacker Bamberg II – A-Klasse 1 – Saison 2022/23

Mi., 27. 7.	18.30	FC Wacker Bbg. II	– FV 1912 Bamberg	4:1
So., 31. 7.	15.00	DJK Priegendorf	– FC Wacker Bbg. II	1:2
Sa., 6. 8.	12.45	FC Wacker Bbg. II	– SG Pödeldorf/Naisa II	2:1
Mi. 10. 8.	18.30	Post-SV Bamberg II	– FC Wacker Bbg. II	0:3
So. 14. 8.	12.45	FC Wacker Bbg. II	– SV Gundelsheim 0	0:0 ⇔
So., 21. 8.	15.00	SG Sportfr./BSC Bbg.	– FC Wacker Bambg. II	0:2
So., 4. 9.	15.00	FC Eintr. Bamberg II	– FC Wacker Bambg. II	5:2
Sa., 10. 9.	12.45	FC Wacker Bbg. II	– SC 08 Bamberg	3:5
So., 25. 9.	12.45	FC Wacker Bbg. II	– TSG 05 Bamberg	0:8
Mo., 3. 10.	15.00	SV Memmelsdorf II	– FC Wacker Bbg. II	0:7
Sa., 8. 10.	12.45	FC Wacker Bbg. II	– FC Rentweinsdorf	1:1 ⇔
Mi., 12. 10.	18.30	FC Strullendorf II	– FC Wacker Bbg. II	0:1
Di., 1. 11.	12.30	ETSV Bamberg	– FC Wacker Bbg. II	0:3
Rückrunde:				
So., 30. 10.	15.00	FV 1912 Bamberg	– FC Wacker Bambg. II	0:2
So., 6. 11.	11.45	FC Wacker Bbg. II	– DJK Priegendorf	3:0
So. 13. 11.	14.00	SG Pödeldorf/Naisa II	– FC Wacker Bbg. II	0:2
So., 20. 11.	11.45	FC Wacker Bbg. II	– Post-SV Bamberg II	2:1
So., 2. 4. **23**	12.45	FC Wacker Bbg. II	– SG Sportfr./BSC Bbg.	:
Do., 13. 4.	15.00	SV Gundelsheim	– FC Wacker Bbg. II	:
So., 16. 4.	12.45	FC Wacker Bbg. II	– FC Eintr. Bamberg II	:
Sa., 22. 4.	15.00	SC 08 Bamberg	– FC Wacker Bbg. II	:
Sa., 29. 4.	12.45	FC Wacker Bbg. II	– SV Memmelsdorf II	:
So., 7. 5.	15.00	TSG 05 Bamberg	– FC Wacker Bbg. II	:
Sa., 13. 5.	12.45	FC Wacker Bbg II	– SV Strullendorf II	:
So., 21. 5.	15.00	FC Rentweinsdorf	– FC Wacker Bambg. II	:
Sa. 27. 5.	13.45	FC Wacker Bbg II	– ETSV Bamberg	:

Erst kurz vor Schluss sorgte in dem spannenden und umkämpften Spiel gegen den RSC Oberhaid das Tor von Finn Haferkamp (oben rechts) für die Spielentscheidung. Die sichernde Grundlage war der gehaltene Elfmeter von Torwart Patrick Lehner. Das Kopfballtor von Gregor Hetzel (8) und der direkt verwandelte 30-m-Freistoß von Khalid Belmouden sorgten für die Vorentscheidung, für die die Hintermannschaft unermüdlich arbeiten musste und auch vom Mittelfeld (unten) stark unterstützt wurde.

Torhüter Bastian Kleis stand sicher in seinem Kasten. An der Niederlage aber war er machtlos. Körperlich hart umkämpft musste vor allem Khalid Belmouden viel einstecken (Mitte). Oft seinen Gegnern davongelaufen ist Timo Renk (Nr. 7) und hat auch ein Tor erzielt.

Nach 3 Jahren wieder Wacker-Vereinsweihnachtsfeier

Nach der Pandemie durfte Vorstand Alexander von Stetten wieder zur Vereins-Weihnachtsfeier begrüßen. Für die zwischenzeitlich neu gewählte Vorstandschaft bedankte er sich bei den bisherigen Vorständen Axel Altstötter und Roland Bäumler für ihre jahrelange lobenswerte Führungs- und Aufbauarbeit für den FC Wacker. Er bedankte sich auch bei Gönner Schorsch Vogler vom Hotel-Restaurant Brudermühle in Bamberg für das köstliche Festtagsmenü, das er mit seinem Helfer Benno Geib zubereitete und wieder den Teilnehmern als Spende genießen ließ. Als Zeichen des Dankes überreichte der Vorstand eine gute Flasche Wein.

In seiner Festrede bedankte sich von Stetten bei Firmen, Spendern und Gönnern, mit deren Unterstützung der Verein finanziell auf guten Beinen stehe und durch die Platz- und Vereinsheimerneuerung sich neuwertig mit Hilfe vieler ehrenamtlicher Helfer aus der AH und der Mitgliedschaft präsentieren kann. Im sportlichen Bereich boten die Mannschaften dank der super Trainer Mirco Blum und Frank Walter sehr gute Leistungen. Durch vermeidbare Ausrutscher verpasste die Erste einen besseren Tabellenstand, der mit dem vorhandenen Potential im Bereich des möglichen sei. Die Zweite von Trainer Balu hat nur einen Punkt Rückstand auf den Tabellenzweiten. Erfreulich der vorhandene Schiedsrichteranteil, mit dem die Verbandsstrafen abgewendet werden konnten. Mit der Uni in unmittelbarer Nachbarschaft wolle man kooperieren. Lobend berichtete er von der weiterhin gut besuchten Gymnastikabteilung und das neue Kinderturnen mit Matthias Döhnel. Ganz besonders lobte er die AH-Abteilung mit Kevin Adams, die nicht nur mit super Festen zu feiern verstand, sondern auch maßgebend an der Renovierung der Kellerräume und Außenarbeiten hervorragendes geleistet haben. Hoch erfreut zeigte sich der Vorstand über die Aufwärtsbewegung im Jugendbereich für die 2. Vorstand Jonas Weilbach von mittlerweile 100 Nachwuchsspielerinnen und -spielern berichtete. Für die jetzt 5 gemeldeten Jugendmannschaften forderte er die Spieler auf sich als Trainer zur Verfügung zu stellen.

Mit Präsenten würdigten die Vorstände und Mannschaftsführer Spieler und Helfer und besonders den Einsatz im Wirtschaftsbereich. Für den entschuldigten Trainer Frank Walter verlas Spielführer Patrick Philipp dessen in Gedichtform übergebenen Zweiten-Spielverlauf.

Weihnachtlicher Gesang erwartete das Nikolausduo Pit Schmidt und Christoph Weyrich, das zu Beginn zu einem Geburtstagsständchen für Michaela Judex, der „First Lady“ vom FC Wacker, anstimmte und mit langem Beifall belohnt wurde. Durstfördernd rauschebärtig wurden die Spieler und Funktionäre gedichtmäßig lustig und ermahnend an das bisherige Geschehen erinnert und mit Präsenten und viel Beifall bedacht.

Helmut Kreier von den AH und Spielleiter Daniel Weihmann leiteten letztendlich eine Weihnachtsbaumversteigerung, für die Kreier wortgewandt und gewitzt die Gebote hochreizte. Für die zu versteigernden Angebote wurde den Spendern und Sponsoren und auch den kräftigen Bietern ein großer Dank ausgesprochen. Der offiziellen und bestens gelungenen Weihnachtsfeier schloss sich ein gebührendes gesellschaftliches langes Miteinander an.

Beim Hallenturnier des TSC Bamberg konnte sich der FC Wacker Bamberg den hervorragenden 3. Platz erspielen. Der brillante Einsatz von Anas Hamoudi (rechts) wurde mit dem Preis für den besten Spieler des Turniers gewürdigt. Gut gelaunt grüßt das Wackerteam von der Tribüne.

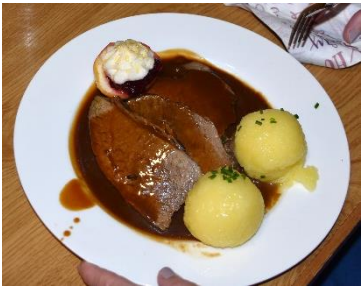

Pit Schmidt und Christoph Weihrich als Weihnachtsmänner (mit dem Franzosen Luis Mazille) bei der Wacker-Weihnachtsfeier ehrten und dankten Spieler, Helfer und Wirtschaftskräfte für ihren Einsatz im Jahr 2022. Michaela Judex erhielt als Geburtstagskind einen Strauß und ein Ständchen als Gratulation. Beim Anblick des Festmenüs von Schorsch Vogler läuft einem das Wasser im Mund zusammen. Auch die Vertreter des Wacker-Fanclubs HopfenDoldis wurden für ihre gewichtige Unterstützung gewürdigt.

Weihnachtsfeier 2022 der D- und E-Jugend

Zur Weihnachtsfeier der D- und E-Jugend des FC Wacker Bamberg begrüßte Wackervorstand und Trainer der E-Jugend Alexander von Stetten und D-Jugendtrainer Erik Kunze die zahlreich erschienenen Nachwuchsspieler mit ihren Eltern. Er erinnerte, dass nach langjährigem Stillstand im Nachwuchsbereich beim FC Wacker eine unglaubliche Aufwärtsbewegung in Fahrt gekommen ist mit wöchentlich neuen Anmeldungen, die er einfach toll findet. Hierzu half sicher auch die Durchführung des Jugendcamps auf dem Vereinsgelände. Der schnelle Anwuchs der Jugendabteilung hat im Verein zu einem Problem mit Nachwuchstrainern geführt an dem der Verein arbeitet. Trainer Erik Kunze lobte die jungen Spieler und erwähnte, dass es viel Spaß mache mit diesen zu arbeiten, da die Training und Ehrgeiz riesengroß seien. Dies zeige auch die erfolgreiche Umsetzung, denn die D-Jugend stehe derzeit auf dem 1. Tabellenplatz und die sehr jungen E-Jugend-Kicker haben sich wacker geschlagen. Beide Trainer bedankten sich bei den Jungen und Mädchen für ihren Einsatz und bei den Eltern für ihre Mithilfe und Unterstützung bei den Fahrten zu den Spielen und der Hilfe im Verkauf. Sie bedankten sich auch für die Hilfe bei der Ausrichtung der Weihnachtsfeier, die die Jugendleiterin Kathi Judex mit Michel im Ausschank und in der Küche mit Lu Blum und mehreren Eltern mithalfen.

Beim G-Jugend-Hallenturnier in der Georgenhalle ist der FC Wacker als jüngste Nachwuchsmannschaft mit den Jahrgängen 2017/2018 angetreten. Hier stand der Spaß und der Spielwille im Vordergrund, denn gegen die größeren Gegner waren Erfolge zu schwer zu erreichen. Bei den Jüngsten gibt es allerdings keine Platzierungen und die Aktiven wurden mit einer Medaille ausgezeichnet. Viel Freude mit ihrem Team hatten die betreuenden Trainer Jonas (links) und Yasin (rechts). Mit Ehrgeiz dabei waren (oben von links) Levi, Louie, Kilian (Sohn von Jonas), Julian (Enkel von Manfred Zenk), Matteo, Christian, Beni (Sohn von Esteban), Yunus, Noah, Nathanael, Levi und Janosch

Wacker-D-Jugend Sieger beim Aurachtaler Kids-Cup

Mit einer wahrhaften Superleistung errang die D-Jugend des FC Wacker mit ihrem Trainer Erik Kunze den Turniersieg bei der SpVgg Stegaurach im Aurachtaler Kids-Cup. In der Gruppe mit dem FV 1912 Bamberg, SpVgg Stegaurach rot und FC Bischberg errang das Team von Erik Kunze den 2. Platz mit einem Punkt Vorsprung, der zum Halbfinale reichte. Hier wurde mit einem problemlosen 2:0-Sieg das Endspiel erreicht. Im Finale war die Jugend des SV Gundelsheim der Gegner, der auch in der Liga mit uns um Platz 1 kämpft. Da das Spiel torlos endete musste ein Elfmeterschießen die Entscheidung bringen. Hier setzte sich die D-Jugend des FC Wacker mit 3:2 durch und durfte den Turniersieg feiern. Herzlichen Glückwunsch zu dieser großartigen Turnierleistung

Die D-Jugend des FC Wacker als Sieger des Aurachtaler Kids-Cup mit ihrem Trainer Erik Kunze, v. l. hinten: Finest, Justus, Nermin, Felix, Benno, Torwart Gustav, Trainer Erik; vorne v. l.: Emil, Ralph, Admir, Toni und Frieda mit Freunden

Eine gesponserte Sporttasche erhielten die Nachwuchskicker für ihre Leistungen auf der Jugend-Weihnachtsfeier, überreicht von den Trainern Alexander von Stetten und Erik Kunze.

Wieder strahlende Gesichter beim bunten Wacker-Kinderfasching

Nach Corona durfte der FC Wacker mit der Jugendleiterin Kathi Judex endlich wieder einmal zum Kinderfasching einladen. Eine große Schar herrlich kostümierter Kinder hat sich am Faschingsdienstag im Vereinsheim mit ihren ebenfalls bunt verkleideten Begleitgästen ins bunte Faschingstreiben gestürzt. Durchs Programm führte die jungen Närrinnen und -narren unsere routinierte Michaela Judex mit großer Freude ins Vergnügen. Zusätzlich sorgte sie für die musikalische Umrahmung mit Tanz- und Stimmungsmusik, bei der die Kleinen unter ihrer Führung begeistert auch bei der Polonäse mitmachten. Durch die lustigen Spiele wie Reise nach Jerusalem, Bälle auf dem Löffel jonglieren, Schokoküsse ohne Handberührung zu essen oder Bälle in Becher zu treffen leitete wie schon so oft Roland Tornau mit der Susanne und Helfern, die auch stets mit kleinen Gewinnen und Süßigkeiten die Anstrengungen belohnten. Mit den bei Faschingszügen entsprechenden Auswürfen kamen aber alle teilnehmenden Kinder zu genügend erhaschten Süßigkeiten. Für die durstigen Kehlen sorgten im Ausschank Noby und Wackervorstand Alex. Um den Hunger zu stillen sorgte Marie-Luise Blum in der Küche mit Heidi und Giuliana und einigen fleißigen Nachwuchshelfern für die Abgabe von Kuchen- und Muffinspenden und kleinen Imbissen. Insgesamt ein unterhaltsamer, lustiger und liebend gern angenommener Vereins-Kinderfaschingstag, der bei dem zahlreichen Besuch sehr gut ankam und sichtlich viel Freude bereitete. Allen Helfern vom Verein ein ganz großer Dank. Helau bis zum Kinderfasching im nächsten Jahr!

Wacker-AH 3. bei Bezirks-Hallenmeisterschaft in Wunsiedel

Finale knapp verpasst – mit starkem Kampfeswillen Platz 3 errungen

Standesgemäß mit einem gelben Oldtimer-Discobus fuhr die AH, von Helmut Kreier mit Vergnügungsbus organisiert, nach Wunsiedel. Unerwartet und die Lautstärke in der Halle einzigartig dominierend wurde dies so auch im ersten Turnierspiel gegen Stadtsteinach umgesetzt. Jürgen Pflaum Khalid Belmouden, Thommy Krümmer und Muli Müller wirbelten den Gegner heillos durcheinander und schnelle Tor von Belmouden und Müller spornten zu Jubelwellen an, die Khalid und Krümmer zu einem super 4:0-Turnierauftakt trieben. Mehr Gegenwehr kam in der 5er-Gruppe von der SG Reckendorf/Gerach. In den Jubel von Belmoudens 1:0 fiel der Ausgleich. Ein leidenschaftlicher Bombenschuss von Jürgen Pflaum sorgte kurz von der 12-Minuten-Zeit für den Siegtreffer. Noch spannender das 3. Spiel gegen Tröstau-Nagel, die bis kurz vor Spielende in Führung lagen. Nach gutem Kombinationsspiel war Torjäger Thomas Krümmer punktgenau zu Stelle und erzielte den umjubelten Ausgleich und hämmerte kurz vor der Schlusssirene den Ball zum 3. Sieg in die Maschen. Der sichere Gruppensieg ließ die Kräfte erlahmen, obwohl Khalid Belmouden der Führungstreffer gelang. Der sehr sicher im Tor stehende Mustafa Bünül musste gegen Furthammer nach dem Ausgleich noch ein unglückliches Eigentor und das 1:3 hinnehmen.

Im Spiel um den Finaleinzug brachte Wacker gegen Erkenreuth nicht die nötige Kraft auf, um den baldigen 0:1-Rückstand zu egalisieren oder gar zu drehen. Die Pause um die Platzierungsspiele tat den Wackerakteuren sicherlich gut. Um Platz 3 musste erneut gegen Stadtsteinach gefightet werden, die jetzt besser zu Werke gingen, wodurch beide Torhüter mit Bestleistungen immer wieder einen Rückstand zu verhindern verstanden. Der quirlig aufspielende Khalid Belmouden hatte in der vorletzten Minute die entscheidende Lücke zu nutzen verstanden und das bis zum Schluss verteidigte und lauthals gefeierte 1:0 ins Netz gejagt. Glückwunsch zum 3. Platz, der mit einem Ball und Bier belohnt wurde und auf der Heimfahrt im Partybus auch entsprechend gefeiert wurde.

Das AH-Team errang bei den Bezirkls-Hallenmeisterschaften in Wunsiedel den erfreulichen 3. Platz. Stehend von links: Fabian Cruz Carlos, Jürgen Pflaum, Mustafa Bünül, Muli Müller, Martin Schuster, Pit Schmidt; vorne: Khalid Belmouden, André Göckeritz, Alexander von Stetten, Thomas Krümmer

Die AH-Gemeinschaft vor und im Discobus auf dem Weg zu den Hallen-Bezirksmeisterschaften in das noch verschneite Wunsiedel. Mustafa Bünül übernimmt die Preise für den sehr wacker erkämpften 3. Platz, der mit großem und tosendem Jubel gefeiert wurde.

Wir stellen vor:

Steffen Haase

Rubbit

Alter:	25 Jahre
Größe / Gewicht:	173 cm / 72 kg
Position/Funktion:	Torwart
Heimatort/Land:	Würzburg
Beruf:	Student
Beim FC Wacker seit:	2022
Grund des Vereinswechsels:	Uni
Sportlicher Werdegang:	Handball, Badminton, Ringen → Fußball erst SV Oberdürrbach, jetzt FC Wacker
Größter sportlicher Erfolg:	Bayerischer Vizemeister Ringen
Hobbys:	Die 1./2. Und 3. Halbzeit
Sportliche Ziele:	Relegation :)
Sportliches Vorbild:	Phil Taylor
Lieblingsverein:	Der Wacker
Lieblingsspieler:	Gibt keinen
Was mir beim FC Wacker gefällt:	Der Zusammenhalt im Team
Was mich nervt:	Die Inflation
Änderungswünsche:	Wir brauchen eine Dartscheibe
Mein wichtigstes Spiel:	Jedes Einzelne
Mein schlimmstes Spiel:	Der Einstand gegen die TSG
Tabellenstand am Saisonende:	Oben mit dabei
Traumfrau:	Nicht eindeutig festlegbar
Lieblingsfilm:	Hunter Killer
Lieblingsmusik:	Scooter
Lieblingsgruppe:	Scooter
Lieblingsschauspielerin:	H. P. Baxxter in „FCK 2020“
Lieblingsauto:	Mein „Rabbit-Racer“
Lieblingsautor:	Nicht vorhanden
Lieblingsgericht:	Steckerlfisch
Was ich nicht essen würde:	Pizza Hawaii
Lieblingsgetränk:	Goasmaß
Wünsche für die Zukunft:	Freundschaftsspiel (+ Bierzeltbesuch in Würzburg)
Lebensmotto:	Better Together
Tipp zum Spiel:	Derbysieg